

pick up

- 介護予防事業参加申込みのお知らせ …… 6~7
 - 高齢者ワクチン接種のお知らせ …… 11~12
 - 保健事業予定表 …… 18
 - 子育て支援室のお知らせ …… 19
 - 子ども予防接種のお知らせ **【保存版】**
- ※11~12ページを外して保存してください。



2月20日 **いとだから世界へ**

● ガニャフォテカップ in ウエルバ ●

4月8日(火)～16日(水) にスペインのウエルバで開催される Gañafote Cup (以下、ガニャフォテカップ) に出場する選手を決めるセレクションが全国各所であり、日本選抜メンバー12人に本町在住の井ノ口一颯心さん(小学5年) が選ばれました。

ガニャフォテカップとは、平成29年に誕生した国際的な青少年サッカー大会で、元スペイン代表のダビド・ビジャ選手(スペイン代表歴代最多得点記録保持者) が大会アンバサダーを務めています。優れたユースチームや世界中から集まったチームと共に特別な日々を体験できる大会です。

井ノ口さんは「ポジションがフォワードなので、たくさん点を取りたいです」と意気込みを語りました。



2月21日 **子どもの成長を支えるために**
● いとだっ子の健全育成講演会開催 ●

糸田アリーナ2階会議室で、糸田町青少年健全育成推進会議主催の講演会が実施されました。

元福岡県警少年課少年育成指揮官福岡県非行防止等地域ミーティング講師の泉泰子さんによる「増加する不登校をどう捉えるか～あらゆる子が自分らしく学べるインクルーシブな世の中に～」という演題で、内容を「不登校児童」とした上で対象者を小中学校や保育関係に絞って実施し、40人の参加がありました。

多くの不登校児童と関わった中で、壮絶な被害体験を元にした講演に参加した皆さんは真剣に耳を傾けていました。

2月28日 **こどもたちの将来を守る** ● 「糸田町こども計画」の答申をおこないました ●

令和7年度～令和11年度までの5年間を計画期間とする「糸田町こども計画」について、町内の保護者や事業所に従事する人、学識経験者など計12人の子ども子育て会議委員の人たちとともに協議をし、答申をおこないました。

「糸田町こども計画」は「ひろげよう共育での輪」を基本理念として、こどもや子育て当事者などの意見を反映し、地域の課題に向き合い「こどもまんなか社会」の実現を目指す計画です。すべてのこどもや若者が、身体的・精神的・社会的に将来にわたって幸せな状態(ウェルビーイング) で生活を送ることができる社会、こども一人ひとりが地域みんなに支えられ、伸びやかに心豊かに成長できるための支援に努めていきます。



2月16日 **スポーツを通じた地域交流**
● ニュースポーツ大会 ●

糸田アリーナ体育室内で、ニュースポーツを広く知ってもらうことを目的としたスポーツフェスティバル「ニュースポーツ大会」を開催し、24チーム(95人)が参加しました。

各チーム一致団結しながら囲碁ボールとカローリングに取り組み、小学生から高齢者まで多世代にわたる交流がありました。



△ Aパート優勝 … 糸田卓球クラブ



△ Bパート優勝 … スマイル



△ 囲碁ボール

△ カローリング

2月18日・2月26日・3月4日 **教室の閉講、始まりの一步**
● 学力補充教室閉講式 ●



小学校で、3日間を通して学力補充教室閉講式がおこなわれました。

平成24年度から放課後の学習習慣を目的として始まった学力補充教室も13年目が終了、今年度は毎週火曜・木曜日に実施し、小学1年～4年生までの130人が参加しました。

春本文昭教育長や藤田昭介校長、講師の先生から「これを機に、学習習慣を身に付けてほしい」という言葉が送られ、参加した児童からは「参加出来てとてもよかった」「色々教えてくれて嬉しかった」など、学力補充教室に参加出来た喜びを実感していました。



3月8日 学び、成長し続ける

● 暮らしの大学講座閉講式 ●

糸田アリーナ多目的ホールで、暮らしの大学講座(受講生58人)の閉講式が開催され、講座生を代表して松本晴美さんに森下博輝町長から修了証書が渡されました。

祝辞では「人の年齢は実年齢というより、他の人からどのように見えているのか。それが実際の年齢であって、学びを続けている受講生たちは確実に若々しい」と学習者への敬意と励ましがありました。

式後の記念コンサートでは、アクロスミュージックキャラバンの派遣事業で「タンゴ三姉妹+」を招き、素晴らしい演奏と楽しいトークを愉しむことができました。受講生からは「生の演奏に感激しました」という多くの喜びの声があがりました。

今年度は、バス研修を始め、すべての講座が実施できたことに感謝し、学びつづけることを誓って学習を終えました。

3月15日 五穀豊穰を願って

金村神社で、春の到来を告げる五穀豊穰を願う祭り田植祭が、おじゅごんち(3月15日)に雨の中での祭りとなりましたが、無事に実施することができました。

名物のムクデと妻のオカツ。そして子どもに大人気の牛が登場すると会場から歓声と拍手が巻き起こりました。牛が暴れるほどその年は豊作になると言い伝え

● 田植祭 ●

られており、今年も本物の牛と引けを取らないほど暴れ回りました。

田植舞も拝殿の中でおこなわれ、子どもたちは一生懸命踊りました。

ムクデの「今年は豊作間違いなし」という言葉どおり、実りの多い1年になりそうです。



3月7日・3月14日 旅立ちの日

● 小・中学校卒業式 ●

7日に中学校(81人)、14日に小学校(87人)の卒業式がおこなわれました。たくさんの思い出を紡いできた学び舎にお別れを告げ、新たな道へ向かい巣立っていきました。

これからそれぞれが進む未来において、学びや経験が大きな力となり、一人ひとりがどんな場所でも輝く存在になることを願っています。



3月7日 功績を称えられ

● 行政功勞表彰式 ●

町の政治、経済、文化、社会その他各般にわたって町政振興に寄与し、また衆人の模範と認められる行為があった人を表彰する行政功勞表彰式が、町長室でおこなわれました。森下博輝町長から功勞表彰として4人に感謝状が渡されました。

以下、功勞者を紹介します(敬称略)。

写真左から

- ▶ 宮井 弘一(宮床行政区長 18年勤続)
- ▶ 村上 秀二(町議会議員 28年勤続)
- ▶ 早麻 章三(町議会議員 36年勤続)
- ▶ 田中 隆之(町議会議員 40年勤続)



4 長寿のための料理教室 (1時間半程度)

管理栄養士が担当し、長寿のためにみんなで楽しく旬の食材を調理します。季節に応じたメニューも多く取り入れています。



- 募集人数：16人程度
- 日時：第1・3金曜日 午前
- 開始日：7月4日(金) 16回実施
- 参加費：1回200円(食材費)
- ポイント：1回 100P

参加までの流れ (1~4の教室)

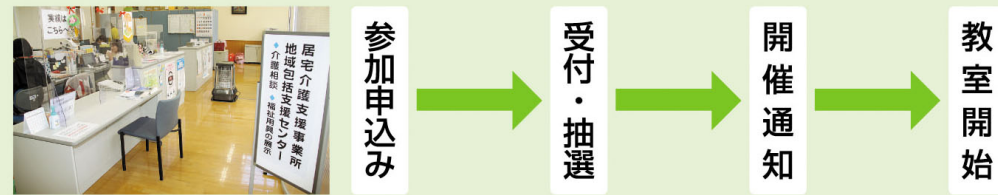

- ◆申込場所：糸田町地域包括支援センター(電話申込みはできません)
- ◆受付期間：4月3日(木)~30日(水) 平日 午前9時~午後5時
- ※定員数を超えた場合は**新規の人を優先**。継続参加の人で抽選をおこないます。
- ※複数の教室に申込みの場合は、あらかじめ優先順位を決めてください。

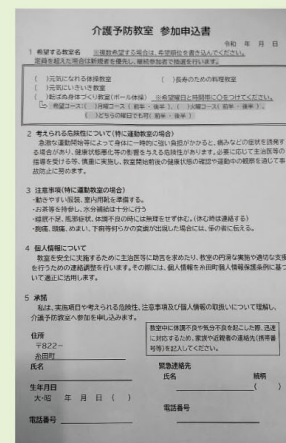

その他の教室

5 ここちよい運動教室 (1時間程度)

健康運動指導士が担当し、ストレッチやバランスマットの上で足踏みなどをおこないます。1年を2期に分けて実施します。



- 募集人数：20人程度
- 日時：第1・2・3火曜日 午後
- 開始日：5月13日(火)
- 参加費：1期(24回) 1,000円
- ポイント：1回 100P

6 ふれあいサロン (1時間半程度)

保健センター職員が担当し、折り紙や物づくりをおこないます。事前予約をお願いします。



- 募集人数：25人程度(予約制)
- 日時：毎月第3水曜日 午後
- 開始日：4月16日(水)
- 参加費：無料
- ポイント：1回 100P

参加までの流れ (5~6の教室)

年間通して教室をおこなっています。参加や見学希望の人は、**保健センター** (☎49-9020) に直接問合せください。



65歳以上の
町民皆さんへ

令和7年度 介護予防事業 参加申込みが始まります!

問合せ 地域包括支援センター ☎26-9090

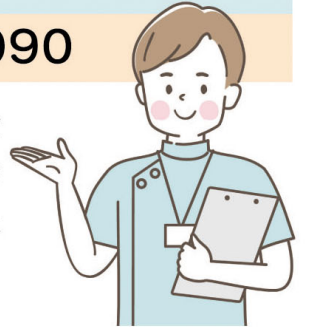

本町では、町民皆さんの健康寿命(自立した生活を送ることができる期間)を伸ばしていただくために、介護予防事業をおこなっています。参加することで、介護予防ポイントが付与され、年度末に口座振込手続きをおこなえば現金に交換できます(上限5,000円)。

これまで参加したことがない人も、ぜひ検討ください。

1 元気になる体操教室 (1時間程度)

健康運動指導士が担当し、トレーニング室を利用した運動を30分、集団での体操を30分おこないます。集団では、レクリエーションをしたり、ストレッチをしたり様々なプログラムをおこないます。1年を3期に分けて実施します(1期は24回です)。



- 募集人数：36人程度
- 日時：毎週水曜日・金曜日 午前
- 開始日：5月14日(水) 72回実施
- 参加費：1期(24回) 1,000円
- ポイント：1回 100P

2 転ばぬ身体づくり教室 (1時間半程度)

内容が変わります!

インストラクターが担当し、大きなボディボールに座った状態での体操を40分、マットを用いてのストレッチを40分おこないます。



- 募集人数：各35人程度
- 日時：毎週月曜日または火曜日 午前
- 開始日：6月2日(月) 30回実施
- 参加費：無料
- ポイント：1回 50P

3 元気にいきいき教室 (1時間半程度)

包括支援センター職員が担当し、認知症予防に重点をおいた教室をおこないます。講義や脳トレだけでなく、体操や外部講師を招いてのレクリエーションもあります。送迎車が利用できます。相談ください(人数によって希望に添えない場合もあります)。



- 募集人数：25人程度
- 日時：金曜日 午後
- 開始日：6月27日(金) 18回実施
- 参加費：無料
- ポイント：1回 100P

粗大ごみ収集のお知らせ

5月の粗大ごみのエリアは次の通りです。

Table with 2 columns: 日(日) and エリア. Rows include 5月1日(木)大系熊, 5月8日(木)中系田, 5月15日(木)下系田, 5月22日(木)上系田.

問合せ 税務町民課 環境衛生係 26-11235

マイナンバーカード申請・交付・更新など臨時窓口の開設(要予約)

マイナンバーカードの申請・交付・更新など臨時窓口を予約制で開設します。またマイナンバーカードの申請をしていない人や、役場開庁時間内に受け取りや更新などに来れない人は、ぜひ利用ください。この窓口はマイナンバーカード関係専用です。他の業務は対応しません。

Table with 3 columns: 日(日) 時, 申請, 交付. Rows include 4月15日(火) 午後5時15分~ 午後7時, 5月2日(金)・7月4日(金)・9月5日(金).

無料法律出張相談

弁護士による無料法律出張相談を希望する人は、事前連絡を人権推進課までお願いします。実施日の予約枠はそれぞれ6人までで、定員になり次第受付終了です。注意してください。



- ◆日時 5月2日(金)・7月4日(金)・9月5日(金)
◆場所 住民センター (役場併設)
◆対象者 本町に住居がある人
◆相談内容 民事・刑事・消費・交通事故などに関する法律相談(無料)
◆申込み・問合せ 人権推進課 26-14024

令和7年4月から、小型二輪自動車の新車新規検査・継続検査がOSSの対象手続きとなります。また、小型二輪OSSの導入に合わせて、小型二輪自動

※完全予約制となります。希望する人は、4月11日(金)までに電話予約が必要です。

※平日の午前8時30分~午後5時15分までは予約不要です。
◆開設場所 税務町民課 戸籍係窓口
◆申込み・問合せ 税務町民課 戸籍係 26-11235



「LINE Pay請求書支払い」終了のお知らせ

決済サービス「LINE Pay」の終了に伴い、本町が発行する各種納付書の「LINE Pay請求書支払い」による納付書は、4月23日(水)で終了します。

防災係 もしものときに備えて Vol.103 地震に備える

大きな地震が発生したとき、冷静に対応するのは難しいと思われます。しかし、一瞬の判断が生死を分けることもあります。いざというとき「慌てず、落ち着いて」行動するために、行動パターンを覚えておきましょう。

地震だ！その時どうする

- ①地震発生時
▶落ち着いて、自分の身を守る(机の下に隠れるなど)
▶素早く火の始末(揺れが激しい時は、無理せず揺れがおさまってから行動する)
②地震の揺れがおさまって(地震発生1~2分後)
▶ドアや窓を開けて逃げ道を確保
▶火元を確認し、出火していたら初期消火
▶ガスの元栓を閉め、電気のブレーカーを切る(通電火災対策)
▶家族の安全確認
▶靴を履く(ガラスの破片などから足を守るため)
▶非常持出品を持ち出す
③家から出た後(地震発生3~10分後)
▶隣近所の安否を確認(特に一人暮らしの高齢者や要援護者がいる家には積極的に声をかけて安否確認を)
▶余震に注意(大きい揺れがおさまった後に、小さな揺れがおこることが多いので、要注意)
▶家屋倒壊などのおそれがあれば、避難する
▶ラジオなどで正確な情報を確認
④避難する際(地震発生10分~数時間後)
▶子どもを迎えに行く(学校など)
▶消火、救出活動(近所で火災が発生していれば、近隣住民と協力して消火や救出活動をする)
いつ起きるかわからない地震ですが、発生した際は、落ち着いて行動し、自分の身を守る行動をおこなってください。また、いろいろな情報を入手し、避難が必要な場合は、早めの避難行動につなげましょう。
◆問合せ 防災管財課 26-1232



ひとり親サポートセンター

ひとり親サポートセンター 飯塚プラザでは、ひとり親家庭に向けた生活相談(離婚前可)、養育費、住宅、就業支援などをあこなっています。



- ◆日時 4月17日(木) 午後2時~午後4時 (予約のみ)
◆場所 糸田町役場
◆申込み・問合せ 福岡県ひとり親サポートセンター 飯塚プラザ 0948-21-0390

身体障がい者巡回補装具判定(事前予約制)

義肢・装具・車椅子の新規支給、再支給と修理の要否判定、

- ◆問合せ 町民課・固定資産税・軽自動車税 税務町民課 26-11235
◆国民健康保険税・後期高齢者医療保険料・介護保険料 健康福祉課 26-11241
◆保育料・副食費 子育て支援課 26-1233
◆町営住宅使用料 建築課 26-4020
◆学校給食費 教務課 26-3788

協会けんぽ福岡支部の保険料率改定のお知らせ

令和7年度の協会けんぽ福岡支部の保険料率(健康保険率、介護保険料率)が改定され、3月分(4月納付分)から変更となります。

協会けんぽ福岡支部の令和7年度の健康保険料率は、令和6年度から0.04ポイント引き下げとなりますが、引き続き全国平均(10.00%)よりも高い状況となっています。健康保険料率は都道府県支部ごとに異なり、各支部に加入の皆さんの医療費などに基ついて算出されます。今後も高齢化の

Table with 2 columns: 項目, 改定後. Rows include 健康保険料率 (10.35%), 介護保険料率 (1.60%), 健康保険料率 (10.31%), 介護保険料率 (1.59%).



進展などで医療費が増大する見込みであり、当協会でも、健診・保健指導の実施率向上、ジェネリック医薬品の使用促進など、医療費の適正化に努めていきます。引き続き皆さん一人ひとりの協力をお願いします。

◆問合せ 協会けんぽ福岡支部 092-1477-7250

第55回田川郡民登山会参加者募集

自然の中で親睦を深め、香春岳の隣に位置する牛斬山より花こう岩の広々とした草原と田川盆地を満喫しませんか。

- ◆日(日) 4月27日(日)
◆目的地 「牛斬山」(580m)
◆登山スケジュール(予定)
▶午前9時30分 探銅所駅前集合
▶午前11時30分 出発
▶午前11時40分 下山開始
▶午後0時20分 下山開始
▶午後2時45分 解散

令和7年度遠賀川環境保全活動団体支援助成事業

遠賀川流域(支流を含む)で、河川の水質の改善などを目的とした環境保全活動をあこなう住民団体などに対して、その活動費を助成します。



- ◆対象団体 支流を含む遠賀川流域で活動をおこなっている、または今後おこなおうとする会員数5人以上の団体
◆対象活動 除草・清掃活動、水質・生物調査、普及啓発活動など
※他からの助成を受けている活動は除く

看護フェスタ福岡2025

福岡県では、毎年5月12日の「看護の日」を含む1週間を「看護週間」として「看護の心」の普及啓発を通じて、看護についての関心を高め、理解を深めることにも、看護を魅力ある職業イメージとして若年層へ情報発信し、看護職への就業を促すことを目的としています。

- ◆日時 5月17日(土) 午前11時~午後3時30分
◆場所 ナースプラザ福岡
◆看護の日特設サイト https://www.fukuoka-kango.or.jp/
◆問合せ 公益社団法人福岡県看護協会事業部事業課 092-1402-11517



高齢者ワクチン接種のお知らせ

問合せ 保健センター ☎49-9020

肺炎球菌ワクチン接種について

肺炎は原因となる菌はさまざまですが、高齢者の肺炎で最も重症化しやすいのが肺炎球菌です。このワクチンを打てば必ず肺炎を防げるという訳ではありませんが、肺炎予防・重症化予防には、肺炎球菌ワクチンの接種が有効だと言われています。かかりつけ医とよく相談して、予防接種を受けましょう。

◆肺炎球菌とワクチンについて

- ▶肺炎球菌は、血液の中に細菌が回ってしまう敗血症などの重い感染症の原因になることがあります。
- ▶肺炎球菌による感染症に対して、すべての肺炎などが防げるわけではありませんが、有効性・安全性が確認されているワクチンがあります。

◆使用するワクチン 23価肺炎球菌ワクチン

定期接種対象者の人

※定期接種は①②③を通して生涯で1回のみとなります。

- ①本町に住民票がある
- ②65歳以上66歳未満(65歳の誕生日の前日から、66歳の誕生日の前日まで)
- ③60歳以上65歳未満で、心臓や腎臓、または呼吸機能に障がいがあるかヒト免疫不全ウイルスなどの障がいがある人(身体障害者手帳1級程度)。

◆料金 自己負担3,000円
(生活保護受給者は無料)

◆接種に必要なもの

- ▶本人確認ができるもの(健康保険証、介護保険証など)
- ▶60歳以上65歳未満の人…身体障害者手帳
- ▶生活保護受給者…医療受給券(診療依頼書)

任意高齢者肺炎球菌ワクチン

◆対象 本町に住民票がある、**75歳以上の接種希望者**

◆料金 自己負担4,000円~5,000円程度
(生活保護受給者も同額)

※本町からの助成金3,000円を、医療機関が定めた金額から差し引いた額です。助成が受けられるのは、一人1回までです。

◆接種に必要なもの

本人確認ができるもの(健康保険証、介護保険証など)

◆次の人は助成が受けられません

- ▶1回目の接種から5年以内の人
- ▶これまでに2回以上接種した人
- ▶実施・協力医療機関以外で接種した人



带状疱疹ワクチンの定期接種について

国の方針で、令和7年4月1日から带状疱疹ワクチンが予防接種法上の定期接種に位置付けられることが決定しました。

◆带状疱疹とは

带状疱疹は、過去に水痘(水ぼうそう)にかかった時に体の中に潜伏した水痘带状疱疹ウイルスが再活性化することで、神経支配領域に沿って、典型的には体の左右どちらかに帯状に、時に痛みを伴う水ぼうそうが出現する病気です。合併症の一つに、皮膚の症状が治った後にも痛みが残る「带状疱疹後神経痛」があり、日常生活に支障が出ることもあります。带状疱疹は、70歳代で発症する人が最も多くなっています。

◆開始時期 令和7年4月1日

◆令和7年度対象者

年齢	対象者の生年月日
65歳	昭和35年4月2日~昭和36年4月1日生まれ
70歳	昭和30年4月2日~昭和31年4月1日生まれ
75歳	昭和25年4月2日~昭和26年4月1日生まれ
80歳	昭和20年4月2日~昭和21年4月1日生まれ
85歳	昭和15年4月2日~昭和16年4月1日生まれ
90歳	昭和10年4月2日~昭和11年4月1日生まれ
95歳	昭和5年4月2日~昭和6年4月1日生まれ
100歳	大正14年4月2日~大正15年4月1日
100歳以上	大正15年4月1日以前に生まれた人

▶接種日時時点で60歳~64歳の人のうち、ヒト免疫不全ウイルスにより日常生活がほとんど不可能な程度の免疫機能障がいがある人

※過去に带状疱疹ワクチン任意接種を受けている人については原則対象外ですが、医師と相談の上、接種の必要があると認められた場合は対象となります。

◆料金 ▶生ワクチン 自己負担3,000円
(生活保護受給者は無料)
▶組換えワクチン 自己負担6,500円
(生活保護受給者は無料)

◆生ワクチン(水痘ワクチン)

- ▶回数(接種方法)…1回(皮下に接種)
- ▶接種できない人…病気や治療により免疫が低下している人
- ▶注意が必要な人…

輸血やガンマグロブリンの注射を受けた人は治療後3か月以上、大量ガンマグロブリン療法を受けた人は治療後6か月以上おいて接種してください。

◆組換えワクチン(带状疱疹ワクチン)

- ▶回数(接種方法)…2回(筋肉内に接種)
- ▶接種間隔…通常2か月以上の間隔をおいて2回接種※
- ▶接種できない人…免疫の状態に関わらず接種可能。
- ▶注意が必要な人…

筋肉内に接種するため、血小板減少症や凝固障がいがある人、抗凝固療法を実施している人は注意が必要です。※病気や治療により、免疫の機能が低下したまたは低下する可能性がある人などは、医師が早期の接種が必要と判断した場合、接種間隔を1か月まで短縮できます。

自衛隊からのお知らせ

自衛隊福岡地方協力本部
飯塚地域事務所
☎0948-2214847

◆予備自衛官補(一般)【
1次試験日
筆記試験・適性検査
4月6日(日)~11日(金)
※内1日
※内1日
2次試験日
口述・身体検査
4月13日(日)・19日(土)・
20日(日) ※内1日
資格 日本国籍を有する
18歳~52歳までの人
受付期限 4月8日(火)まで

【予備自衛官補(技能)】
1次試験日
筆記試験・適性検査
4月6日(日)~11日(金)
※内1日
2次試験日
口述・身体検査
4月13日(日)

◆資格 日本国籍を有する18歳以上で保有する技能に定じ53歳~55歳までの人
◆受付期限 4月8日(火)まで
※試験に関する詳細は、問合せください。

【自衛官等募集説明会案内】
自衛隊福岡地方協力本部飯塚地域事務所では、説明会を随時開催しています。都合に合わせて、個別説明や出張も可能です。詳しくは問合せください。

職業訓練生募集

自衛隊福岡地方協力本部
飯塚地域事務所
☎0948-2214847

◆問合せ
自衛隊福岡地方協力本部
飯塚地域事務所
☎0948-2214847

◆科目・定員
▼ものづくり溶接科…15人
募集期限 5月9日(金)まで
訓練期間 6月3日(火)~11月27日(木)
選考日 5月14日(水) 午前9時~
選考結果発表日 5月20日(火) 午前9時30分
申込先 ハローワークの職業訓練相談窓口へ相談ください。
受講料 無料
※教科書・作業着などの費用は自己負担

◆託児施設
申込時に当センターへ相談ください。
◆施設見学会・説明会
日時 4月22日(火) 午後1時~
※毎月2回実施しています。予約は不要で参加費無料です。直接ポリテクセンター飯塚に来場ください
問合せ 飯塚訓練センター(ポリテクセンター飯塚)
☎0948-2214988

厚生労働省慰霊巡拝

先の大戦戦没者たちを追悼し、平和を祈念するため、慰霊巡拝団員を募集します。

◆巡拝予定地域(実施予定時期・募集予定人員)
中国東北地方 (旧満州地区全域) 8月19日(火)~29日(金) 15人
インドネシア 9月3日(水)~12日(金) 15人
東部ニューギニア 9月17日(水)~25日(木) 20人
カザフスタン共和国 9月2日(火)~10日(水) 15人
ウズベキスタン共和国 9月25日(木)~10月3日(金) 15人
トラップ諸島 10月8日(水)~16日(木) 15人
パラオ諸島 令和8年1月22日(木)~29日(木) (8日間) 20人
フィリピン(1・2・3班) 令和8年2月4日(水)~13日(金) (10日間) 75人
硫黄島(第2次) 令和8年2月中旬 (2日間) 100人

◆参加資格
巡拝予定地域における戦没者の遺族
◆対象者
配偶者(再婚した人を除く)、父母、子、兄弟姉妹、参加遺族(子・兄弟姉妹)の配偶者、戦没者の孫、甥、姪
◆申込締切
実施予定時期の4~5か月前
※提出書類などもあります。申込みを検討している場合は早めに相談ください。
◆申込み・問合せ
福岡県福祉労働部保護・援護課
☎092-164313301

福岡県救急電話相談・医療機関案内

救急車?病院?迷ったら **24時間受付**
#7119 **年中無休**
救急車の利用や最寄りの医療機関についてアドバイスします。
#を押して7119または092-471-0099

STOP 不法投棄は犯罪です!

家庭廃棄物・産業廃棄物を決められた場所以外に投棄すると、法律により1,000万円以下の罰金または5年以下の懲役に処されます。不法投棄の現場を見かけた人は、田川警察署または税務町民課 環境衛生係に連絡ください。
◆田川警察署 生活安全課 ☎42-0110
◆税務町民課 環境衛生係 ☎26-1235

第1回県営住宅入居者募集

◆募集住宅
県内に所在する県営住宅
※募集対象団地、募集戸数など詳細については募集案内書を確認ください。
◆案内書配布期間
5月26日(月)~6月10日(火)
◆申込受付期間
6月2日(月)~10日(火)
(当日消印有効。申込手数料は不要)
◆案内書配布場所
建築課 住宅係、県住宅供給公社県営住宅管理部管理課、公社管理事務所、公社管理事務所出張所、県営住宅課など
◆問合せ
県住宅供給公社
県営住宅管理部 管理課
☎092-178118029

クルマの手続きを忘れずに!!



クルマの手続きは国土交通省ホームページから!

<https://www.jidoushatouroku-portal.mlit.go.jp/jidousha/kensatoroku/>



所有者が変わったときは

移転登録 が必要です

引越したときは

変更登録 が必要です

電子車検証

- 令和5年1月から車検証が電子化され、A6サイズの厚紙にICタグが貼付けされています。
- 車検証閲覧アプリから電子車検証のICタグを読み取ると「車検証の有効期間」や「使用者の住所」などの項目を確認できます。
- 「車検証の有効期限通知」など、様々な通知が届きます。



※詳しくは電子車検証特設サイトへ
<https://www.denshishakensho-portal.mlit.go.jp/>

※通知を受取るためにはお使いのスマートフォンの設定が必要です。

車検証閲覧アプリのインストールはこちら▶



引越しOSS

- 個人の引越しの際、オンラインで自動車の変更登録申請をおこなうと、ナンバープレートの交換を次回車検時まで猶予します!

※OSS(ワンストップサービス)とは自動車登録手続き・税の納付・車庫証明の取得をオンラインで一括しておこなうことを可能としたサービスです。
<https://www.oss.mlit.go.jp/portal/>

※引越しに伴い、所有者本人がマイナンバーカードを用いて変更登録申請をOSSによりおこなう手続きが対象です。
<https://www.mlit.go.jp/report/press/jidosha06-hh.000125.html>



軽自動車は、軽自動車検査協会事務所での手続きが必要です!

詳しくは軽自動車検査協会ホームページへ <https://www.keikenkyo.or.jp/>



ご注意!

手続きをおこなわないと以下のような支障が生じる恐れがあります。

- リコール案内(車の欠陥に関する重要な通知)、税金や保険のお知らせが届かない。
- これらのお知らせが前の所有者に届けられ、トラブルの原因に...
- 盗難や事故の時に所有者や使用者の確認が遅れる。
- 道路運送車両法違反により、罰金刑に処される場合もある。



※手続きに関する問合せ「登録自動車」は筑豊自動車検査登録事務所 ☎055-5540-2080へ。「軽自動車」は福岡主管事務所 筑豊支所 ☎050-3816-1753へ問合せください。

※登録自動車・軽自動車の保管場所(車庫)を変更したときは、最寄の警察署へ問合せください。

※「自動車税」および「軽自動車税(環境性能割)」は福岡県飯塚・直方県税事務所自動車税係 ☎0948-21-4922へ。「軽自動車税(種別割)」は税務町民課 ☎26-1235へ問合せください。

自動車登録等適正化推進協議会 一般社団法人日本自動車工業会/一般社団法人日本自動車販売協会連合会/一般社団法人日本自動車整備振興会連合会/一般社団法人全国自動車標板協議会/一般社団法人日本中古自動車販売協会連合会/一般社団法人全国自家用自動車協会/一般社団法人全国軽自動車協会連合会/一般社団法人日本自動車会議所/全国自動車検査登録印紙発掘人協議会/日本自動車輸入組合/一般社団法人日本自動車連盟(JAF)/軽自動車検査協会

【事務局】一般財団法人自動車検査登録情報協会

令和7年度田川地区個別定期予防接種協力医療機関(高齢者)

※予防接種実施日などについては、各病院に問合せください。 実施可能な場合は○印、不可能な場合は×印

市町村名	医療機関名	電話 市外局番 (0947)	高齢者	
			肺炎球菌	带状疱疹
糸田町	糸田町立緑ヶ丘病院	26-0111	○	○
	庄野医院	26-2439	○	×
	松岡内科	26-2323	○	×
	むかさ内科呼吸器内科クリニック	26-0003	○	○
	吉田医院	22-4642	○	×
福智町	医)上野病院	28-2182	○	○
	医)たくまクリニック	22-7770	○	○
	福智町立方城診療所	22-0242	○	○
大任町	永川外科医院	63-4100	○	×
	医)富士見ヶ丘内科循環器科医院	63-3996	○	×
川崎町	森戸内科医院	63-3911	○	○
	医)正久会 荒木小児科医院	73-2131	○	○
	柏村医院	73-2682	○	○
	地方独立行政法人川崎町立病院	73-2171	○	○
	医)田中整形外科医院	42-2776	○	×
田川市	長主病院	72-7383	○	×
	医)日高医院	73-2500	○	○
	医)古川病院	44-0367	○	○
	松本病院	73-2138	○	×
香春町	むかいの内科呼吸器内科	72-5610	○	○
	かわらまちクリニック	32-2106	○	○
添田町	佐柳医院	32-2557	○	○
	川口医院	82-0322	○	○
赤村	医)中山医院	82-0471	○	○
	医)養生会 宮城内科胃腸科医院	82-0008	○	×
	柳瀬外科医院	82-0279	○	○
市	医)雪竹医院	82-0125	○	○
	塚原内科循環器科クリニック	62-2055	○	○
	秋吉整形外科医院	44-0032	○	×
	後野医院	44-0399	○	○
	荒牧医院	44-0269	○	×
田川市	岡部内科循環器内科	42-1349	○	○
	かじ内科クリニック	42-0213	○	○
	金子内科医院	42-1587	○	×
	医)木村クリニック川宮医院	42-2342	○	×
	医)くわの内科小児科医院	47-1114	○	○
	こうざきクリニック	49-1152	○	○
	小林皮ふ科※	44-1489	×	○
	医)佐々木整形外科医院	42-1235	○	×
	医)社団 重藤内科医院	44-1208	○	○
	社会保険 田川病院	44-0460	○	×
	しらかわクリニック	45-3111	○	○
	田川市立病院※	44-2100	○	○
	田川新生病院※	44-0690	○	○
	田川診療所	42-8403	○	○
	医)田中医院(見立)	45-0347	○	○
	医)敬信会 大法山病院	42-1929	○	×
	医)田中内科医院	44-5130	○	○
	医)田中医院(春日町)	42-0112	○	○
	医)中山内科消化器科医院	44-1843	○	○
	一本松すずかけ病院	44-2150	○	×
ひだまりクリニック	85-9765	○	○	
日の出クリニック	45-3200	○	○	
医)百武医院	42-9100	○	×	
藤下医院	46-4700	○	○	
福井クリニック	44-0065	○	○	
松尾ファミリークリニック	47-1515	○	×	
みずき内科クリニック	85-9078	○	○	
医)鷹ノ羽会 村上外科病院	44-2828	○	×	
村田医院	42-1028	○	○	
森田外科医院	42-6222	○	○	
医)弓削クリニック	42-0789	○	×	
医)吉峯医院	44-0481	○	○	

※田川市の小林皮ふ科・田川市立病院・田川新生病院はかかりつけ患者のみ

やすらぎ

社会福祉協議会では寄せられた一般の募金や香典返し、赤い羽根共同募金配分金により本町の地域福祉事業をおこなっています。寄付は社会福祉協議会事務局で受付けています。

寄付・寄贈の受付先
糸田町社会福祉協議会 糸田町社会福祉センター内(役場横)
☎26-4540 FAX26-3666



庭木の枝切りや草刈りなどでお困りの高齢者の皆さん「たぎり会」がお手伝いします

高齢者や障がい者世帯で自分たちでは手入れできない草刈りや剪定、家財の移動など支援していただきます。
ボランティアの人にきてほしい人は連絡ください。
◆対象 町内在住で高齢者や障がい者世帯
◆費用 機材にかかる燃料代・排出するごみ処分代ほか
◆問合せ 社会福祉協議会 ☎26-4540
※天候やボランティアの休日に合わせて活動しています。支援に伺うまで日にちを要することがあります。

2月12日に住民センターで、老人クラブ連合会主催の「寄せ植え教室」を開催し、会員19人が参加しました。講師にクラモト花店をお招きして、花の植え方や寄せ植えの秘訣など花に関するコツや注意点など教わりました。参加者からは「楽しかった」「とてもきれいな寄せ植えができた」と大変好評でした。皆さん、心がほっこりする色とりどりの素敵な寄せ植えができました。

寄せ植え教室開催 糸田町老人クラブ連合会

大好評!!今年度も健康サロンを開催します
社会福祉センターでは、今年度も囲碁ボールを毎月おこないます。囲碁ボールはスティックでボールを打って、点数を競い合うスポーツです。ルールもわかりやすいので初めての人も楽しめます。いつも賑やかな楽しい時間となっています。気軽に参加ください。
◆対象 町内在住の社会福祉センター利用者
※申込み不要です。終了後は、本センターで自由に過ごしてください。
◆場所 社会福祉センター内
◆参加費 無料
◆入館料 200円は必要です(80歳以上は無料)。
◆開催日時 毎月第4水曜日 午前10時30分~午後11時30分
※4月は23日(水)に開催します。
◆たぎりの湯臨時休館 5月3日(土)~7日(水)まで
※5月8日(木)より再開します。
◆問合せ 社会福祉協議会 ☎26-4540

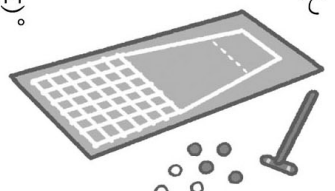

児童館からのお知らせ
◆休館日 毎週月曜日
◆開館時間 午前10時~午後6時 ※4月からは夏時間となります。
※午後0時30分~午後1時30分は昼休みのため閉館します。
◆イベント ▶4月1日(火)~30日(水)「推し」ポーチ作り
♥好評のため引き続きおこないます♥
「推し」や好きなキャラクターを持ってきて、オリジナルのポーチ型キーホルダーを作ろう!事前予約が必要なので、児童館で申込んでね!
※小学生未満のお子さんは、保護者と一緒に来てください。



健康ひろば kenkouhiroba

日々の暮らしに役立つ健康だより



参加者募集!

体幹を鍛えるトレーニング教室

体幹の屈曲・伸展、体幹の側屈、体幹の回旋。体幹がしっかり安定しているかどうかで身のこなし方が変わってきます。
地域おこし協力隊の向野(プロバレーボールコーチ)と一緒に「体幹を鍛えるトレーニング」を始めませんか。
◆日にち 4月24日(木)
◆時間 午後6時30分~午後7時30分
◆場所 保健センター
◆参加費 無料
◆定員 20人程度
◆対象 18歳以上65歳以下
◆持ち物 飲み物、タオル、動きやすい服装、シューズ
◆募集締切日 4月21日(月)

地域おこし協力隊と町内散策 青空健康ウォーキング教室

毎月1回町内の景色を見ながらウォーキングをおこなう教室です。今回は地域おこし協力隊の向野が担当します。
◆日にち 4月15日(火)
◆時間 午後3時~1時間程度
◆集合場所 保健センター 玄関前
◆参加費 無料
◆持ち物 飲み物、タオル、動きやすい服装、シューズ
◆募集締切日 4月14日(月)



申込み問合せ 保健センター ☎49-9020 FAX26-0284
※電話対応 月曜・水曜・金曜日 午前8時30分~午後5時
火曜・木曜日 午前8時30分~午後9時まで可能

健康福祉課からお知らせ

令和6年度住民税非課税世帯物価高騰支援給付金(1世帯3万円)の確認書を発送しました

問合せ 健康福祉課 ☎26-1241

給付金を受給するためには、手続きが必要です。

基準日 令和6年12月13日世帯基準

対象世帯 令和6年度住民税非課税世帯

※住民税が課税されている人から、世帯全員が税扶養されている場合は、給付金の支給対象外です。

支給額 1世帯3万円

確認書提出期限 令和7年7月31日(木)まで

※必ず確認書を記入の上、返送してください。

住民税の有無に関わらず、本町に居住しているDVなど避難者は健康福祉課に相談してください。

対象世帯で確認書が届いていない場合は連絡ください。

本町の支給対象者について抽出作業をおこないますが、住民票の異動があった一部の世帯などでは抽出されない場合があります(※1)。

※1 抽出されない場合の例
▶令和6年1月2日以降に他市町村から本町に転入した世帯(特に2回以上転出入された人を含む世帯)
▶令和6年度住民税未申告者を含む世帯(児童を税扶養にとっていない世帯を含む)

4月 保健センター行事予定
◆会場/保健センター

7か月児～8か月児健診

♥対象児/
令和6年7月6日～
8月30日生まれ
♥日にち/4月2日(水)
♥受付/午後0時45分～
午後1時20分

びよびよ教室(2か月児健康相談)

♥対象児/
令和7年1月12日～
2月8日生まれ
♥日にち/4月10日(木)
♥受付/午前9時45分～
午前10時

1歳6か月児～1歳8か月児健診

♥対象児/
令和5年7月24日～
10月22日生まれ
♥日にち/4月23日(水)
♥受付/午後0時45分～
午後1時20分

◆問合せ 子育て支援課
☎26-1233

健診および教室が変更になる場合があります。駐車場などの混雑が予想されますので、皆様のご理解とご協力をお願いします。

こころの健康相談窓口日程

◆日時
4月18日(金)
午前9時～午後4時
※相談は予約制です。まずは保健センターに問合せください。
◆問合せ 保健センター
☎49-9020

◇寄付ありがとうございます
香典返し
物故者 寄付者
社会福祉協議会
植田シキヨ 寺西 康子
中川 伸之 衛藤 裕史
網笠 芳子 網笠 史恵

地域おこし協力隊コラム



こんにちは！地域おこし協力隊の向野です。
早いことに地域おこし協力隊に着任して半年が経とうとしています。

糸田町で生活するのも少しずつ慣れてきました！トレーニング室ではたくさんの人が声を掛けてくださり、充実した生活を送ることができています。

最近では自分が主催とするコンディショニングクラスを開催し、たくさんの人に応募・参加していただきました。

今後も、定期的にコンディショニングクラスやトレーニング教室を開催し、運動することの楽しさや糸田町のスポーツ習慣化の促進のために貢献していきたいと思っています。

今月号の14ページで募集をしている、ウォーキング教室を4月15日(火)に、ウォーターバッグを使った体幹トレーニング教室を4月24日(木)に予定しています。ぜひ気軽に参加ください。

地域おこし協力隊
松木・鈴木・向野
☎23-2017
https://www.instagram.com/itoda_today/

- 子育て支援室4月のイベント**
- ★親子ふれあい教室
◎4月3日(木)・10日(木)・24日(木)
◎午前10時～正午
 - ◎子育て支援室(すまいる)
 - ★親子いきいき教室
◎4月11日(金) 午前10時～正午
◎4月25日(金) 午後1時～午後3時
 - ◎子育て支援室(すまいる)
 - ★親子ぐんぐん教室
◎4月17日(木) 午前10時～正午
 - ◎保健センター(多目的ホール)
 - ★マルチ予防型プログラム講座
◎4月21日(月) 午前10時～正午
 - ◎子育て支援室(すまいる)
 - ★親子のびのび教室
◎4月22日(火)
 - ◎午前10時30分～午前11時30分
 - ◎保健センター(多目的ホール)
 - ★臨床心理士による子育て相談
◎4月25日(金) 午前10時～午後3時
 - ◎子育て支援室(相談室)
- ◆問合せ
◎子育て支援室 ☎26-4600
◎月～金曜日 午前10時～午後3時 開室

シリーズ糸田町の文化財のはなし 第284話

宮山遺跡出土の銅戈について

宮山遺跡から出土している銅戈について紹介します。銅戈とは青銅製の武器です。大宮炭坑造成中に昭和15年1月に出土しています。出土した遺物については、現在東京国立博物館に8本、天理大学付属天理参考館に1本所蔵しています。その中に「郷土田川」掲載の糸田出土の銅剣(銅戈)の写真が掲載しており、東京と天理市にある実物と同じと思われる銅戈はありませんでした。この写真の実測図の複写と思われる図面がありました。図面と写真は反転になっていますが、関の部分が大きく跳ね上がっており、欠けている部分もほぼ一致しています。これが宮山遺跡で出土したものであれば、出土数は10本となります。ほかにも本町では、多くの青銅器が出土しているようです。

要望や感想などがありましたら、教育委員会 社会教育係(☎26-0038) 担当 岩熊まで。

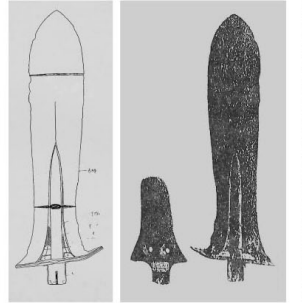

人権・行政相談日
■日時 4月16日(水) 毎月第3水曜日
午前9時～正午
■場所 住民センター2階
第2・3研修室
■問合せ 人権推進課 ☎26-4024

- 相談は無料です。
- 難しい手続きはありません。
- 相談内容についての秘密は厳守します。
- 気軽に相談ください。

本町の事故件数 2月

▶交通事故 3件(+2)
※()内は先月比
▶問合せ 田川警察署 ☎42-0110 「みまもっち」

国際電話による二重電話詐欺に注意！
+1や+44などから始まる国際電話番号を利用した二重電話詐欺が急増しています。知らない国際電話番号からの電話には、出ない・かけ直さないことが被害を防ぐうえで重要です。

年金だより
こんなときにはこんな手続きを
国民年金は、国内に住所がある20歳以上60歳未満のすべての人が加入する制度です。届出を忘れると、将来受け取る年金額が少なくなったり、受け取れないとなったりするので、次のような場合は、必ず役場または年金事務所へ届出をする必要があります。
■会社を退職したとき
60歳になる前に会社を退職し

- たとき(厚生年金保険や共済組合の被保険者でなくなったとき) 被扶養配偶者でなくなったとき
- ①収入が増え会社員や公務員の被扶養配偶者でなくなったとき
 - ②離婚して被扶養配偶者でなくなったとき
 - ③配偶者が退職して被扶養配偶者でなくなったとき
 - ④配偶者が65歳に達して被扶養配偶者でなくなったとき
- いずれの場合も届出が必要
■手続きに必要なもの
- ①年金手帳(基礎年金番号通

知書)カマイナナー
②資格喪失連絡票(証明書)
※なお、就職して厚生年金に加入するときや、会社などに勤めている人の被扶養配偶者になることなどは、その勤務先へ届出をお願いします。

◆問合せ
・直方年金事務所
☎094912210891
・ねんきんダイヤル
☎05701051165
・健康福祉課(国民年金係)
☎26-1241

ひまわりの種 Vol.45
～4月は若年層性暴力被害予防月間です～

4月は進学・就職などに伴い10代・20代といった若年層の生活環境が大きく変わる時期ですが、同時に若さゆえの未熟さに付け込まれた性被害や性暴力被害に遭うリスクが高まる時期でもあります。

これは性別を問わず、いかなる理由・関係性であっても同意のない行為はすべて被害者の尊厳を著しく踏みしめる行為であり、心身に重大な悪影響を長期にわたり許しがたい重大な人権侵害です。

「被害に遭ったかも」など不安なことがある場合は、一人で抱え込まず相談窓口へ相談してください。被害を受けたあなたは悪くありません、悪いのは加害者です。

◆問合せ 人権推進課 ☎26-4024

月曜日会 吉積漫歩選

母知るや 効能のこと 二日灸
春の風邪 残り野菜の 粥を炊く
立花 一枝

薄氷や 心を写す 古い二人
手に揃ふ 春の音する 星の砂
早川 たま

卒業の 写真愛らし ネピア色
ウイスキー 背なけ 雪原 滑降す
日高 孝

戻返る 道路の陥没 痛ましく
浮かれ猫 よちよち歩き 塀の上
吉田 容子

隣保館俳句教室
建部三由紀選

火も風も 共に競ひて 大焼野
倉智 一

ストーブの 置かれ一間の
俳句の座

父訪へば 暗き部屋にて
着ぶくれて
吉積 香代子

朝早く 旅立つ妻や 春浅し
気軽さの 独りの旅や 山笑ふ
選者 吟

引鶴を 誘ふ空と 海の音
山崎 一伸

未黒野の 後に芽生へし 命かな
山下 直美

下萌に スパイクの音 弾みけり
童子

火炙りになりても 旨し
目刺しかな
長谷部 昭

寒中や 昇る朝日の 美しき
豊福 長生

新築の 槌音元氣 春立てり
選者 吟

子育て支援室

場所：社会福祉センター内
 問合せ：☎26-4600



プレイルーム(すまいる)

- ◆月曜～金曜日 午前10時～午後3時
 (第1月曜日、祝日を除く)
- ◆利用対象 0歳～就学前の子どもとその保護者

親子のふれあいや交流、情報交換や育児リフレッシュの場です。保育士が関わって楽しい子育てができるよう援助します。プレママ、プレパパも大歓迎です。気軽に遊びに来てください。

親子のびのび教室

- ◆毎月第4火曜日 午前10時～正午

幼児教育専門家 熊丸みつ子先生の育児教室です。全身を使った新聞紙遊びや乳幼児期から思春期の子をもつ親への子育てアドバイスなど親子で楽しめます。

親子ふれあい教室

- ◆毎月第1・2・4木曜日 午前10時～正午

親子製作や手作りおもちゃ、リズム遊びや絵本の読み聞かせ、お楽しみ会や誕生会、季節の行事などをします。

マルチ予防型プログラム講座「すまいるOB会」

- ◆毎月第3月曜日 午前10時～正午

就園、就学した子どもを持つ保護者 子どもへの避けたいかわり(マルチリトメント)や体罰などによらない子育てについて、一緒に考えてみませんか。

親子ぐんぐん教室

- ◆毎月第3木曜日 午前10時～正午

0歳からの親子ヨガと運動遊びをします。

親子いきいき教室

- ◆毎月第2・4金曜日 午前10時～正午または午後1時～午後3時

保健師や管理栄養士による育児講話、発育測定、発育相談やベビーキッズマッサージをします。

子育て相談

- ◆月曜～金曜日 午前8時30分～午後5時(祝日は除く)
- ◆利用対象 0歳～18歳の子どもを持つ保護者

臨床心理士による子育て相談

- ◆月1回 金曜日 午前10時～午後3時
- ◆相談無料(事前に予約が必要です)

子育ての悩み、気軽に相談してください。

ママの健康相談

「ちょっと話を聞いてほしい…」自分のこと、家族のこと。誰にも相談できなくて、どうしたらいいのかわからない。眠れない、食欲がない、イライラするなどの症状で悩んでいませんか。本町では月に1回こころの健康相談を実施しています。まずは、気軽に相談ください(依存症やひきこもりなどの相談も受付けています)。

面談や電話での相談、家庭訪問もおこなっています。保健センターに事前連絡ください。

- ◆担当 臨床心理士
- ◆時間 午前9時～午後4時
- ◆場所 保健センター ☎49-9020



令和7年度こころの健康相談日程

4月18日(金)	10月24日(金)
5月16日(金)	11月21日(金)
6月27日(金)	12月19日(金)
7月18日(金)	令和8年1月16日(金)
8月22日(金)	令和8年2月20日(金)
9月19日(金)	令和8年3月27日(金)

令和7年度 保健事業予定表

問合せ 子育て支援課 ☎26-1233

乳幼児健診・相談・教室

持ってくるもの/母子健康手帳・問診票(個人通知します)
 場所/保健センター

びよびよ教室 (2か月児健康相談)	4か月児～ 5か月児健診	7か月児～ 8か月児健診	すくすく教室 (1歳児健康教室)	1歳6か月児健診 (1歳6か月児～ 1歳8か月児～)	3歳児健診 (3歳児～ 3歳3か月児～)	5歳児健診 (4歳6か月児～ 5歳6か月児～)
受付 午前9時45分～ 午前10時	受付 午後0時45分～ 午後1時20分	受付 午後0時45分～ 午後1時20分	受付 午前9時45分～ 午前10時	受付 午後0時45分～ 午後1時20分	受付 午後0時45分～ 午後1時20分	受付 午後0時45分～ 午後1時20分
相談日・対象者	相談日・対象者	相談日・対象者	相談日・対象者	相談日・対象者	相談日・対象者	相談日・対象者
4月10日(木) 令和7年1月12日～ 2月8日生		4月2日(水) 令和6年7月6日～ 8月30日生		4月23日(水) 令和5年7月24日～ 10月22日生		
5月8日(木) 令和7年2月9日～ 3月8日生	5月7日(水) 令和6年11月4日～ 令和7年1月5日生		5月21日(水) 令和6年3月20日～ 5月21日生		5月28日(水) 令和4年2月27日～ 5月28日生	
6月12日(木) 令和7年3月9日～ 4月12日生		6月4日(水) 令和6年8月31日～ 11月1日生				6月11日(水) 令和2年4月2日～ 8月20日生
7月10日(木) 令和7年4月13日～ 5月10日生	7月2日(水) 令和7年1月6日～ 3月2日生		7月16日(水) 令和6年5月22日～ 7月16日生	7月23日(水) 令和5年10月23日～ 令和6年1月21日生		
8月7日(木) 令和7年5月11日～ 6月7日生		8月6日(水) 令和6年11月2日～ 令和7年1月3日生			8月27日(水) 令和4年5月29日～ 8月27日生	
9月11日(木) 令和7年6月8日～ 7月12日生	9月3日(水) 令和7年3月3日～ 5月4日生		9月17日(水) 令和6年7月17日～ 9月17日生			9月10日(水) 令和2年8月21日～ 10月15日生
10月9日(木) 令和7年7月13日～ 8月9日生		10月1日(水) 令和7年1月4日～ 2月28日生		10月22日(水) 令和6年1月22日～ 4月21日生		
11月13日(木) 令和7年8月10日～ 9月13日生	11月5日(水) 令和7年5月5日～ 7月6日生		11月19日(水) 令和6年9月18日～ 11月19日生		11月26日(水) 令和4年8月28日～ 11月26日生	
12月11日(木) 令和7年9月14日～ 10月11日生		12月3日(水) 令和7年3月1日～ 5月2日生				12月10日(水) 令和2年10月16日～ 令和3年1月15日生 令和8年1月14日(水) 令和3年1月16日～ 4月1日生
令和8年1月8日(木) 令和7年10月12日～ 11月8日生	令和8年1月7日(水) 令和7年7月7日～ 9月7日生		令和8年1月21日(水) 令和6年11月20日～ 令和7年1月21日生	令和8年1月28日(水) 令和6年4月22日～ 7月28日生		
令和8年2月12日(木) 令和7年11月9日～ 12月13日生		令和8年2月4日(水) 令和7年5月3日～ 7月4日生			令和8年2月25日(水) 令和4年11月27日～ 令和5年2月25日生	
令和8年3月12日(木) 令和7年12月14日～ 令和8年1月10日生	令和8年3月4日(水) 令和7年9月8日～ 11月2日生		令和8年3月18日(水) 令和7年1月22日～ 3月18日生			

子育て支援事業 ※予約制です。時間については問合せください。

親子ふれあい相談室(療育相談)

4月11日(金) 23日(水)	5月1日(木) 9日(金)	6月13日(金) 25日(水)	7月15日(火) 30日(水)	8月1日(金) 27日(水)	9月1日(月) 24日(水)
10月3日(金) 22日(水)	11月7日(金) 17日(月)	12月1日(月) 18日(木)	令和8年1月19日(月) 28日(水)	令和8年2月5日(木) 25日(水)	令和8年3月13日(金) 23日(月)

親子ふれあい相談室(言語相談)

4月7日(月)	5月12日(月)	6月9日(月)	7月14日(月)	8月18日(月)	9月22日(月)
10月6日(月)	11月10日(月)	12月15日(月)	令和8年1月26日(月)	令和8年2月2日(月)	令和8年3月9日(月)



図書館へ行こう!

図書館(町民会館内)
☎26-0038
https://www.lib-itoda.jp/

- 開館時間 午前10時～午後7時
(日曜日・祝日は午後5時まで)
- 2月利用状況 貸出人数 432人
貸出点数 1,530点

4月のお休み						
日	月	火	水	木	金	土
6	7	8	9	10	11	12
13	14	15	16	17	18	19
20	21	22	23	24	25	26
27	28	29	30			

○は図書館はお休みです

新着図書

- ＜一般書＞
- C線上のアリア 湊 かなえ/著
 - 楽園の楽園 伊坂 幸太郎/著
 - それ、すべて過緊張です。 奥田 弘美/著
 - ヨチヨチ父 ヨシタケ シンスケ/著
 - 定年後の超・働き方改革 和田 秀樹/著
- ＜児童書＞
- 小学生がたった1日で足が速くなる!走力アップドリル 村田 和哉/著
 - 純喫茶クライ 吉田 桃子/作
 - いろいろたべもの 内田 有美/作・絵
 - チリとチリりさくらのおはなし とい かや/作
 - くらげのパボちゃん かこ さとし/文、中島 加名/絵



今月のお薦め本



- #真相をお話しします
- 結城 真一郎/著
- 新潮社/出版

緻密で大胆な構成と容赦ない「どんでん返し」の新感覚ミステリ短篇集。4月25日(金)映画公開!

子ども読書の日フェスティバル

- ◆日時 4月26日(土) 午後2時～午後3時
- ◆場所 町民会館 2階 ABC 研修室
- ★おはなしの泌泉さんによる楽しいおはなしかい
- ★図書館職員によるパネルシアター・本からのクイズ
- 参加してくれたみんなにプレゼントがありますよ!
- 申込制となります。詳しくはチラシをご覧くださいm(_ _)m

OBI! ~本のオリジナル帯をつくらう!~

- 本が読みたくなるような、オリジナルの帯デザインを募集します!文字や絵を自由にかいて、本をオススメしてみましよう(^^)
- ◆募集期限 5月25日(日)まで
 - ◆対象 中学生以下 ◆受付 図書館

読書ボランティア募集中!!

「おはなしの泌泉」では、ボランティア会員を募集しています。絵本が好きなら大歓迎☆私たちと一緒に絵本を読んでみませんか?
◆連絡先 図書館 ☎26-0038(代)

新着DVD/CD

- ＜DVD＞
- キングダム 2 山崎 賢人 ほか/出演
 - 僕のワンダフル・ライフ デニス・クエイド ほか/出演
 - からすのパンやさん どんぼうがっこう 東映ビデオ/販売
- ＜CD＞
- YMO GO HOME! YMO/演奏
 - ガッツ オリヴィア・ロドリゴ/歌
 - わんだふるぶりきゅあ! ポーカルアルバム 吉武 千歳 ほか/歌

4月のもよおしもの

- おはなしの泌泉 読み聞かせ 4月19日(土) 午前10時30分～午前11時
読み聞かせボランティアおはなしの泌泉による絵本の読み聞かせや紙芝居をおこないます。
- 親と子の絵本たいむ 4月9日(水)・23日(水) 午前10時30分～午前11時
図書館職員による読み聞かせや子育て支援室職員によるふれあい遊びが楽しめます。23日は工作たいむもあります。今月は「かぶとのぼうし」を作りますよ(***)
あかちゃんが泣いても大丈夫です!気軽にお願いします。
4月から「工作たいむ」のみ予約が必要です。詳しくは図書館ホームページをご覧ください。
※読み聞かせや絵本たいむは、館内の利用制限を実施している時は中止になります。

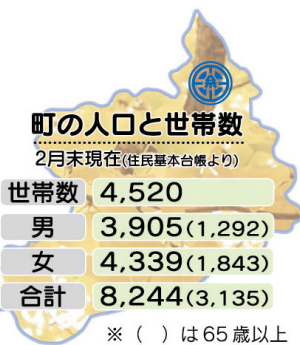

ついに大型自
動二輪を取得し
ましたー!はいつ
ても、実はこの「VOICE」を
執筆中は3月上旬なので、ま
だ自動車学校には行っていな
いです。おそらく4月号発行
時には免許取得しているはず
と願うばかりです(笑)。
先輩方も私と一緒に入校す
るのでバイク人口が一気に増
えます。みんなでお揃いの服
を着てのツーリングも楽しみの
一つです。みんなでチーム
名やチームロゴを考えている
ときは、学生時代の文化祭準
備のような感じがしてワクワク
します。皆さんもありませんか?
同じ趣味や気持ちを持
った人たちと何か一つのこ
とを一緒にすると、何だか学
生時代に戻った感覚。大人に
なってきたという感覚を味わ
うことができるのもバイクの魅
力だと思っています。(K)

令和7年度分 合併処理浄化槽の設置補助金

- 受付基数 25基(達し次第終了)
- 受付時間 午前8時30分～午後5時15分
(土曜・日曜日、祝日を除く)
※申込みは所定の用紙でおこないます(用紙は税務町民課窓口にあります。また、ホームページにも掲載しています)。
- 補助対象者 町全域で専用住宅、併用住宅に合併処理浄化槽を設置しようとする人。ただし、次の各号に該当する人は除きます。
 - ①浄化槽設置の届け出の審査または、建築基準法の確認を受けていない人。
 - ②住宅などを借りている人で賃貸人の承諾が得られない人。
 - ③販売の目的で合併処理浄化槽付専用住宅を建築する人。
- 申請書類 補助金交付申請書とそのほか町長が必要と認める書類。
- 補助対象の合併処理浄化槽の規模、機能など
 - ①専用住宅や併用住宅に設置するもの
主に居住の用に供する建物をいう(併用住宅は居住部分の割合が床面積の2分の1以上のものに限り、アパートと賃貸住宅は専用住宅とみなします)。
 - ②50人槽以下のもの
浄化槽の人槽は、建物の建築面積と居住人数で決定されます。
 - ③合併処理浄化槽の機能
し尿と雑排水を併せて処理する浄化槽で、生物科学的酸素要求量(以下「BOD」)除去率90%以上、放流水のBODが20mg/l(日間平均値)以下の機能を有するもの。

●補助金の額

人槽区分	金額
5人槽	33万2,000円
6人槽	37万3,000円
7人槽	41万4,000円
8人槽	45万8,000円
9人～50人槽以下	54万8,000円



●補助金の上乗せ(処分費および配管設置費)を受けることができる人

- 次のすべてに該当する人は、下表の金額を限度として補助金の上乗せができます。
- ①単独浄化槽または、汲み取り便槽から合併浄化槽へ転換をおこなった人。
 - ②単独浄化槽または、汲み取り便槽の処分を適正におこなった人。
 - ③処分費または、配管設置費のどちらか一方で費用が1,000円以上かかった人。

＜上乗せ金額＞

上乗せ対象	単独浄化槽からの転換の場合	汲み取り便槽からの転換の場合
処分費	12万円	9万円
配管設置費	30万円	30万円

※但し、配管設置費用が45万円未満の場合は補助金交付率3分の2を乗じて得た額とします(1,000円未満切り捨て)。

●申請・工期の条件

- ▶申請期限 令和8年1月30日(金)まで
- ▶しゅん工(工事完了)実績報告書提出 令和8年3月19日(木)まで

●問合せ 税務町民課 環境衛生係 ☎26-1235

道の駅いとだ おじゅごんち通信

和太鼓たぎりによる演奏

- 日時 4月13日(日) 1部 午前11時、2部 午後1時
- 場所 道の駅いとだ 催事場

福岡県刑務所作業製品展示即売会

全国の矯正施設から取り寄せた確かな技術、低価格を追求して作成した製品を「キャピックブランド」として多数用意しています。

- 日時 4月19日(土)～20日(日) 午前9時～午後4時
- 場所 道の駅いとだ 催事場

●問合せ 道の駅いとだ ☎26-2115

KBC1ch+ボタンを押してテレビでチェック!

気になる「糸田町」の情報や、災害情報など、大切な町の情報がリアルタイムで更新!
そのほか、暮らしに役立つ情報も随時発信!
●問合せ 地域振興課 ☎26-4025

本町公式LINE

本町の最新情報などを発信しています。友だち追加は二次元バーコードから!
●問合せ 地域振興課 ☎26-4025

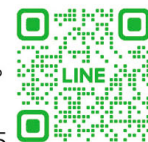

国民健康保険・生活保護受給者の皆さんへ 春 特定健診・がん検診のお知らせ

申込方法
が変わり
ます!

今年度からインターネットまたは電話で申込みができます

24時間予約ができるインターネットが便利です。

対象者には個別通知します。特定健診とがん検診を同時に受診できるこの機会をぜひ利用ください。

変更点



- ① 申込方法 インターネットまたは電話(申込みはがきはありません)。
- ② 申込決定 申込時に決定(日時決定はがきは届きません)。
- ③ 予約日時
 - ▶ 男女混合での予約時間になりました。
 - ▶ レディースデー(女性のみ受診)があります。
 - ▶ 予約時間を自分で選べます。
- ④ 検査対象者 ピロリ菌検査と^{かくたん}喀痰検査の対象者が変わりました(申込時に対象か確認してください)。

対象者

▶ 国民健康保険加入者 ▶ 生活保護受給者

場所

保健センター

料金

すべて無料(年に1回)

日時

けんしん日	対象	予約時間
6月19日(木)	女性のみ	各日 ① 午前8時30分～午前9時
6月20日(金)	男女	② 午前9時～午前9時30分
6月21日(土)	男女	③ 午前9時30分～午前10時
6月22日(日)	男女	④ 午前10時～午前10時30分
6月23日(月)	男女	⑤ 午前10時30分～午前11時 ⑥ 午前11時～午前11時30分 ①～⑥のどれかを選択

- 6月19日は女性のみが対象です。
 - 予約枠は30分毎になります。
 - 各枠、人数制限があります。
 - 先着順です。
- 希望に添えない場合もあります。了承ください。

予約から当日までの流れ

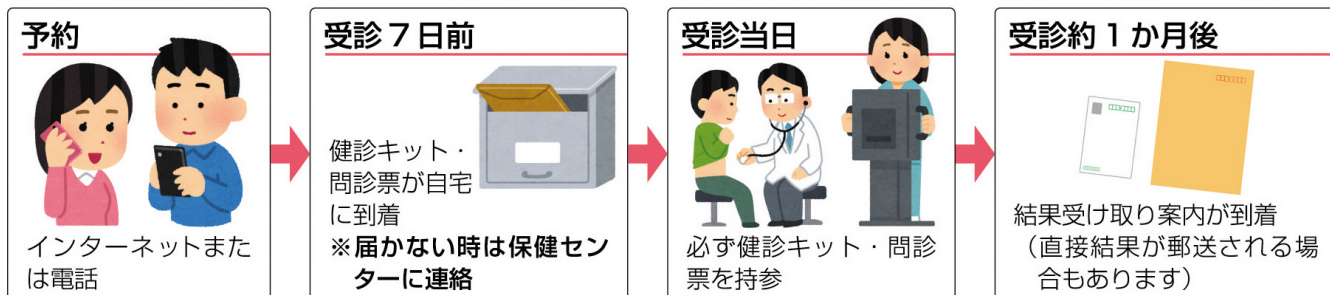

申込期間

5月8日(木)～15日(木)まで

※期間外の申込はできません。

問合せ

保健センター ☎ **49-9020**

(平日 午前8時30分～午後5時15分)

子どもの予防接種について 保存版

取り出せるようになっておりますので、広報から抜き取り裏面とあわせて利用してください

令和7年度 田川地区個別定期予防接種協力医療機関(子どもの予防接種)

※予防接種実施日などについては、各病院に問合せください。 実施可能な場合は○印、不可能な場合は×印

市町村名	医療機関名	電話 市外局番 (0947)	乳 幼 児											児 童 ・ 生 徒					
			5種混合	4種混合	3種混合	麻しん	風しん	MR1・2期	日本脳炎1期	ポリオ	BCG	ヒブ	小児用肺炎球菌	水痘	B型肝炎	□タ	2種混合	日本脳炎2期	子宮頸がん2価
添田町	川口医院	82-0322	×	×	×	×	×	×	×	×	×	×	×	×	○	○	○	○	○
	医)中山医院	82-0471	×	×	×	×	×	×	×	×	×	×	×	×	○	○	×	×	×
	医)中山産婦人科医院	82-0393	×	×	×	×	×	×	×	×	×	×	×	×	×	×	×	×	○
	医)養生会 宮城内科胃腸科医院	82-0008	×	○	○	○	○	○	○	×	×	×	○	×	○	○	○	○	○
	柳瀬外科医院	82-0279	×	○	×	○	○	○	○	○	×	×	×	×	○	○	×	×	○
	医)雪竹医院	82-0125	○	○	×	○	○	○	○	○	○	○	○	○	○	○	×	×	○
田川市	後野医院	44-0399	○	○	○	○	○	○	○	×	○	○	○	○	○	○	×	○	○
	荒牧医院	44-0269	○	○	×	×	×	○	○	×	○	○	○	×	×	○	○	×	×
	岡部内科循環器内科	42-1349	○	○	○	○	○	○	○	○	○	○	○	×	○	○	×	○	○
	かじ内科クリニック	42-0213	×	×	×	×	×	×	×	×	×	×	×	×	○	○	○	○	○
	医)くわの内科 小児科医院	47-1114	○	○	×	×	×	○	○	×	○	○	○	○	○	○	×	×	○
	こうざきクリニック	49-1152	×	×	×	×	×	×	×	×	×	×	×	×	○	×	×	×	×
	医)ささきこども クリニック	42-2526	○	○	○	○	○	○	○	○	○	○	○	○	○	○	×	○	○
	医)社団 重藤内科医院	44-1208	×	×	×	×	×	×	×	×	×	×	×	×	○	×	×	×	○
	社会保険田川病院	44-0460	○	○	×	×	×	○	○	○	○	○	○	○	○	○	×	○	○
	しらかわクリニック	45-3111	×	×	×	×	×	×	×	×	×	×	×	×	○	○	×	○	○
田川市	田川市立病院 ※かかりつけ患者のみ	44-2100	○	○	×	×	×	○	○	×	○	○	○	○	×	○	×	×	○
	医)田中医院(見立)	45-0347	○	○	×	×	×	○	○	×	×	○	○	○	○	○	×	×	○
	医)田中内科医院	44-5130	○	○	○	×	×	○	○	×	○	×	○	○	○	○	○	○	○
	医)たなかのぶお 小児科医院	42-6010	○	○	○	○	○	○	○	○	○	○	○	○	○	○	×	×	○
	医)田中医院(春日町)	42-0112	○	○	○	○	○	○	×	○	○	○	○	×	○	○	×	×	×
	日の出クリニック	45-3200	○	○	○	○	○	○	○	○	○	○	○	○	○	○	×	×	○
	藤下医院	46-4700	×	×	×	×	×	×	×	×	×	×	×	×	×	×	×	×	○
	松尾ファミリー クリニック	47-1515	○	○	×	×	×	○	○	×	○	○	○	○	○	○	×	×	×
	みずき内科クリニック	85-9078	×	×	×	×	×	×	×	×	×	×	×	×	×	×	×	×	○

市町村名	医療機関名	電話 市外局番 (0947)	乳 幼 児											児 童 ・ 生 徒						
			5種混合	4種混合	3種混合	麻しん	風しん	MR1・2期	日本脳炎1期	ポリオ	BCG	ヒブ	小児用肺炎球菌	水痘	B型肝炎	□タ	2種混合	日本脳炎2期	子宮頸がん2価	子宮頸がん4価
糸田町	糸田町立緑ヶ丘病院	26-0111	○	○	×	×	×	○	○	×	○	○	○	○	○	○	○	×	×	○
	松岡内科	26-2323	×	×	×	×	×	×	×	×	×	×	×	×	×	×	×	×	×	○
	むかさ内科呼吸器 内科クリニック	26-0003	×	×	×	×	×	×	×	×	×	×	×	×	○	○	×	×	×	
福智町	医)たくまクリニック	22-7770	○	○	×	×	×	○	○	×	○	○	○	○	○	○	○	×	○	○
	福智町立方城診療所	22-0242	○	○	×	×	×	○	○	×	○	○	○	○	○	○	○	×	×	×
大任町	森戸内科医院	63-3911	○	○	×	○	○	○	○	○	○	○	○	×	○	○	×	○	○	
川崎町	医)正久会 荒木小児科医院	73-2131	○	○	○	○	○	○	○	○	○	○	○	○	○	○	○	×	×	○
	柏村医院	73-2682	×	×	×	×	×	×	×	×	×	×	×	×	×	×	○	○	○	○
	地方独立行政法人 川崎町立病院	73-2171	○	○	○	○	○	○	○	○	○	○	○	○	○	○	○	×	×	○
	長主病院	72-7383	×	×	×	×	×	×	×	×	×	×	×	×	×	×	×	×	×	○
	医)古川病院	44-0367	×	×	×	×	×	×	×	×	×	×	×	×	×	×	○	○	×	×
香春町	むかひの内科 呼吸器内科	72-5610	×	×	×	×	×	×	×	×	×	×	×	×	×	×	○	○	×	×
	かわらまち クリニック	32-2106	○	○	○	×	×	○	○	○	○	○	○	○	○	○	○	×	×	○
	佐柳医院	32-2557	○	○	×	○	○	○	○	×	○	○	○	○	×	○	○	×	×	×

令和7年度定期予防接種の接種年齢および接種間隔(子どもの予防接種)

接種対象年齢および接種間隔は必ず守ってください。法定外となり有料となります。

予防接種を受けるには、医療機関に予約をして接種してください。医療機関には母子健康手帳を持参してください。対象者は、本町に住民票がある人です。

種類	接種費用公費負担対象年齢	標準的な接種期間	回数	接種間隔	注意点	
B型肝炎	1歳の誕生日の前日	生後2か月～9か月に至るまでの期間	初回(2回) 追加(1回)	27日以上 1回目の注射から139日以上	対象者から除外される児 HBs抗原陽性の母親からの出生で、B型肝炎ウイルスに感染したおそれのある児であって、抗HBs人免疫グロブリンの投与に併せて、組み換え沈降B型肝炎ワクチンの投与を受けたことのある児は、定期接種の対象者から除きます。	
BCG(結核)	1歳の誕生日の前日	生後5か月～8か月に達するまでの期間	1回			
【5種混合】ジフテリア 百日せき 破傷風 不活化ポリオ ヒブ	生後2か月～7歳6か月を迎える前日	生後2か月～7か月に至るまでの期間 初回接種(3回)終了後6か月～18か月までの間隔をおく	初回(3回) 追加(1回)	20日以上(標準的には20日～56日) 初回接種(3回)終了後、6か月以上(標準的には6か月～18か月)		
【4種混合】ジフテリア 百日せき 破傷風 不活化ポリオ	生後2か月～7歳6か月を迎える前日	生後2か月～12か月に達するまでの期間 初回接種(3回)終了後12か月～18か月までの間隔をおく	初回(3回) 追加(1回)	20日以上(標準的には20日～56日) 初回接種(3回)終了後、6か月以上(標準的には12か月～18か月)		
【2種混合】ジフテリア 破傷風	11歳～13歳の誕生日の前日	11歳～12歳に達するまでの期間	1回			
麻しん 風しん (MR)	第1期 1歳～2歳の誕生日の前日 第2期 平成31年4月2日～令和2年4月1日生(年長児)		1回 1回		2歳以上は有料(任意接種) 令和8年3月31日まで無料(期間を超えると任意接種となり有料)	
水痘(水ぼうそう)	1歳～3歳の誕生日の前日	1回目の接種は1歳～1歳3か月に達するまで 2回目の接種は1回目の接種終了後6か月～12か月までの間隔をおく	2回	3か月以上(標準的には6か月～12か月)	3歳以上は有料(任意接種)	
日本脳炎	第1期 初回	生後6か月～7歳6か月を迎える前日	3歳～4歳に達するまでの期間	2回	6日以上(標準的には6日～28日)	生後6か月～3歳未満の間に接種する場合の接種量は、3歳以上で接種する場合の半量の0.25mlとなります。
	第1期 追加	生後6か月～7歳6か月を迎える前日	4歳～5歳に達するまでの期間	1回	第1期初回接種終了後、6か月以上(標準的にはおおむね1年を経過した時期)	
	第2期	9歳～13歳の誕生日の前日	9歳～10歳に達するまでの期間	1回		
	備考	平成7年4月2日～平成19年4月1日生まれで日本脳炎予防接種が完了していない場合は20歳未満(20歳の誕生日の前日)までの間、1期・2期の不足分(合計4回分)を定期の予防接種として、無料で接種できます。※母子健康手帳で接種回数を確認してください。接種履歴が不明の場合は問合せください。				

種類	接種費用公費負担対象年齢	標準的な接種期間	回数	接種間隔	注意点
ヒブワクチン	生後2か月～5歳の誕生日の前日	初回接種開始は生後2か月～7か月に至るまで 追加接種は初回接種終了後7か月～13か月までの間隔をおく	初回接種開始が生後2か月～7か月未満 初回：3回 追加：1回	初回接種開始が生後7か月～12か月未満 初回：2回 追加：1回	初回接種のうち2回目および3回目の注射は、生後12か月に至るまでにおこなうこととし、それを超えた場合はおこないません。 この場合、追加接種は実施可能であるが、初回接種の最後の注射終了後、27日[医師が必要と認められた場合は20日]以上の間隔を置いて1回おこないます。
小児用肺炎球菌ワクチン	生後2か月～5歳の誕生日の前日	初回接種開始は生後2か月～7か月に至るまで 追加接種は1歳～1歳3か月に至るまで	初回接種開始が生後2か月～7か月未満 初回：3回 追加：1回	初回接種開始が生後24か月に至るまでの間に27日以上追加接種【1回】 初回接種終了後、60日以上の間隔を置いて、生後12か月に至った日以降(標準的には生後12か月～15か月に至るまでの間で、初回接種終了後60日以上の間隔を置いた後であって生後12か月に至った日以降)	初回接種のうち2回目および3回目の注射は、生後24か月に至るまでにおこなうこととし、それを超えた場合はおこないません(追加接種は可能)。 また、初回接種のうち2回目の注射は生後12か月に至るまでにおこなうこととし、それを超えた場合は、初回接種のうち3回目の注射はおこないません(追加接種は可能)。
			初回接種開始が生後7か月～12か月未満 初回：2回 追加：1回	初回接種開始が生後24か月に至るまでの間に27日以上追加接種【1回】 初回接種終了後、60日以上の間隔を置いて、生後12か月に至った日以降	初回接種のうち2回目の注射は、生後24か月に至るまでにおこなうこととし、それを超えた場合はおこないません(追加接種は可能)。
			初回接種開始が1歳～2歳未満 2回	60日以上	
			初回接種開始が2歳～5歳未満 1回		
ロタウイルスワクチン	《ロタリックス ワクチン》 出生6週～24週 《ロタテック ワクチン》 出生6週～32週	初回接種開始は生後2か月に至った日から14週6日後まで(※注)	2回	27日以上	対象者から除外される児 ・腸重積症の既往歴があることが明らかな児 ・先天性消化管障がいのある児 ・重症複合免疫不全症の所見が認められる児 飲むワクチン(経口接種)です。少し空腹感があるほうがワクチン接種を受けやすいです。 接種後吐き出した場合でも再度の接種は必要ありません。ワクチン接種後は便の中にウイルスが排出されることがまれにあります。接種後7～10日間はオムツ交換後しっかりと手洗いをしてください。 接種後1～2週間は腸重積症の症状に注意する必要があります。「突然激しく泣く」「機嫌が良かったり悪かったりを繰り返す」「嘔吐する」「血便がでる」「ぐったりして顔色が悪い」などの症状が見られたら医師に相談してください。 (※注) 15週0日を超えての初回接種は安全性が確立していないためお勧めしていません。
			3回	27日以上	
ヒトパルボウイルス(子宮頸がん) ワクチン(HPV)	小学6年生～高校1年生相当年齢の女子(平成21年4月2日～平成26年4月1日生まれ)	13歳となる年度の属する年度の初日から当該年度の末日までの間	3回	《サーバリックスワクチン》 1か月の間隔を置いて2回接種後、1回目の接種から6か月の間隔を置いて1回接種。 この間隔で接種できなかった場合は、1か月以上の間隔を置いて2回接種後、1回目の接種から5か月以上、かつ2回目の接種から2か月半以上の間隔を置いて1回接種。 《ガーダシルワクチン》 《シルガード9ワクチン》 2か月の間隔を置いて2回接種後、1回目の接種から6か月の間隔を置いて1回接種。 この間隔で接種できなかった場合は、1か月以上の間隔を置いて2回接種後、2回目の接種から3か月以上の間隔を置いて1回接種。	令和5年4月1日より「シルガード9ワクチン」が定期接種対象ワクチンとして追加となりました。原則として同じ種類のワクチンを接種することをお勧めしますが、医師と相談のうえ、途中からシルガード9に変更し、残りの接種を完了することも可能です。
			2回	シルガード9ワクチンの初回接種を15歳の誕生日前日までに接種した場合に限り、初回接種から5か月以上の間隔を置いて2回接種。	
キャッチアップ接種の条件付きでの1年間延長について キャッチアップ接種の期間は、令和4年4月1日～令和7年3月31日までの予定でしたが、令和6年夏以降の需要の大幅な増加に伴うワクチン不足などの影響から3つの条件を満たしている人は、無料接種期間が令和8年3月31日まで延長されます。 (1) HPVワクチンの接種が完了していない人 (2) 令和4年4月1日～令和7年3月31日までに1回以上接種している人 (3) 平成9年4月2日～平成21年4月1日生まれの女子					